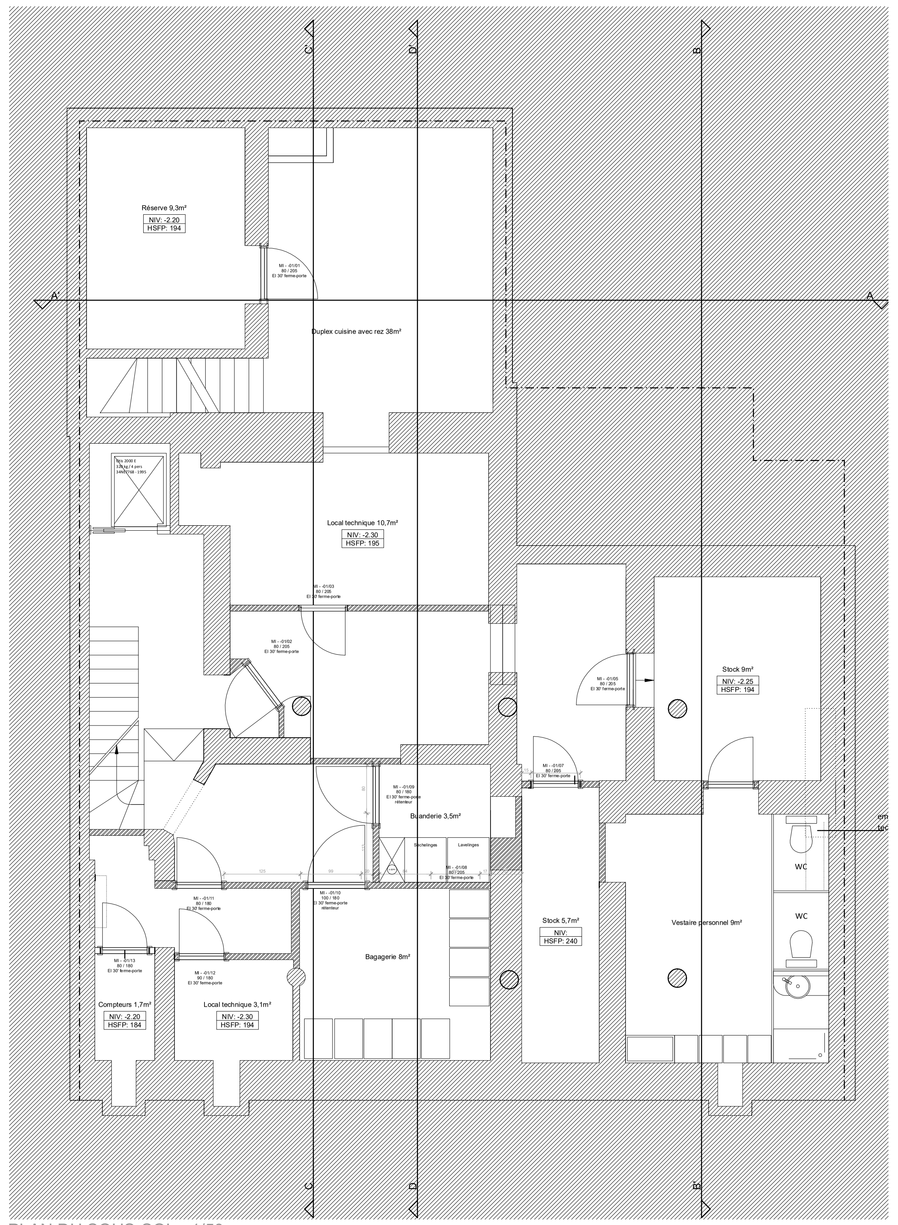

PLAN DU SOUS-SOL - 1/50

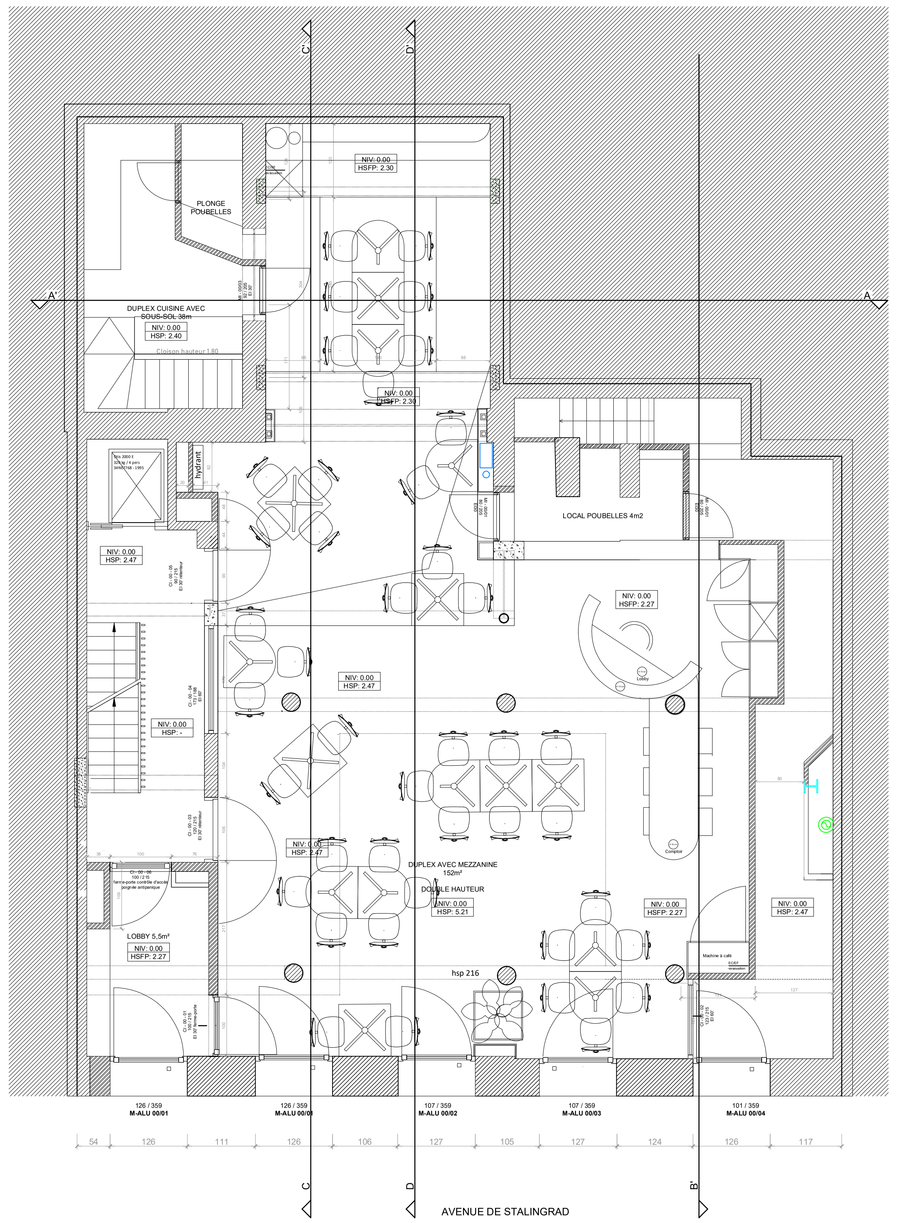

PLAN DU REZ-DE-CHAUSSE - 1/50

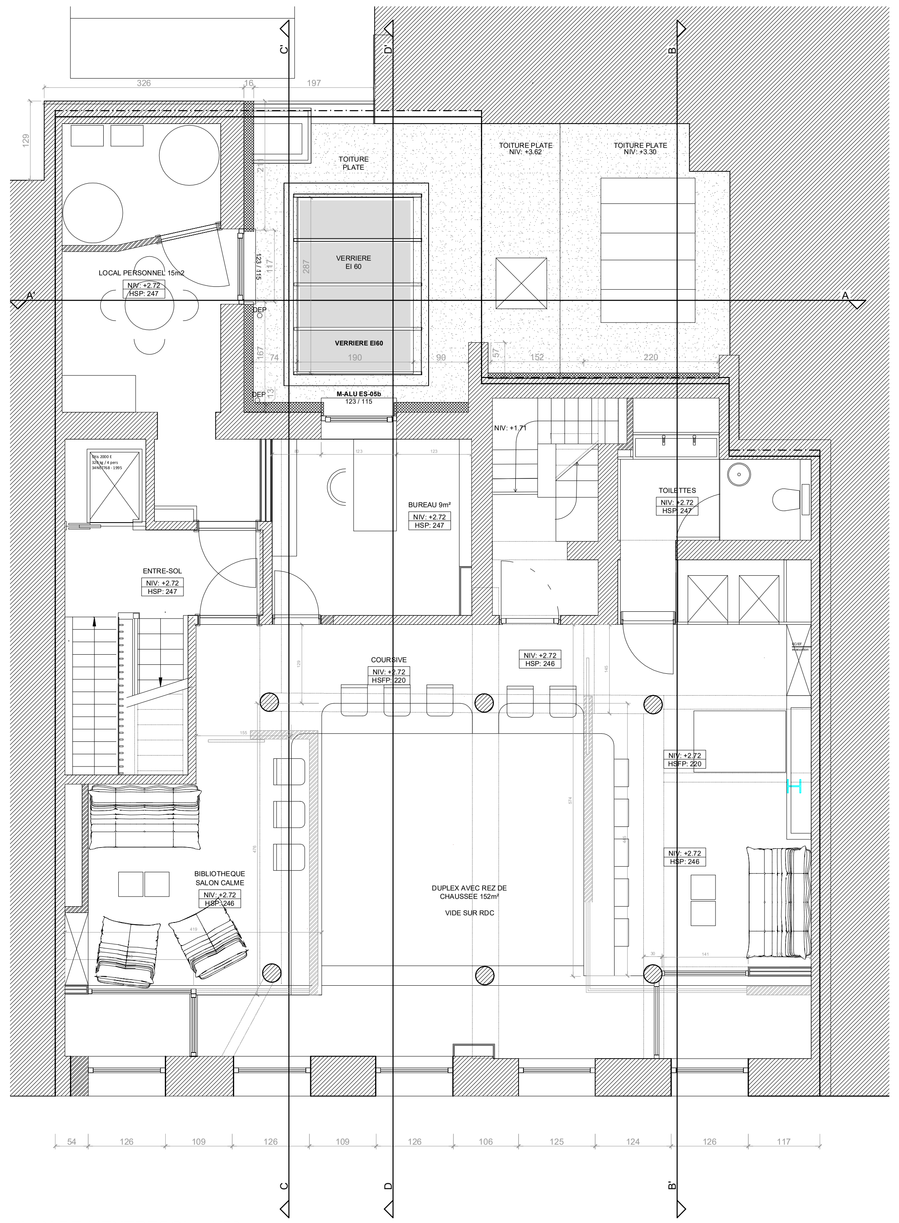

PLAN DE L'ENTRESOL - 1/50

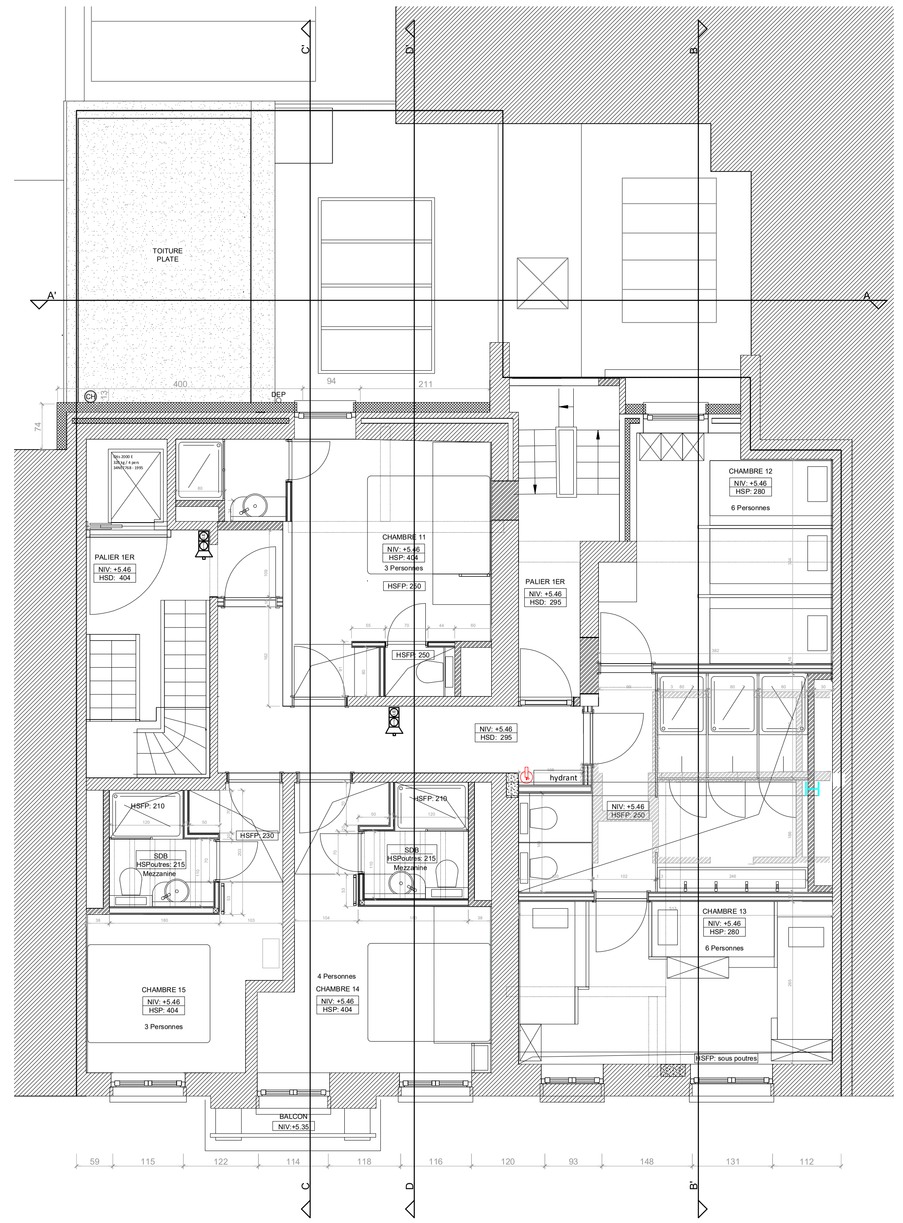

PLAN DU 1ER ETAGE - 1/50

Légende des matériaux

- Maçonnerie existante
- Nouvelle maçonnerie
- Nouvelle isolation

1. Pierre bleue
2. Enduit – ton blanc cassé
3. Menuiserie en bois – ton naturel
4. Ferronneries – ton noir
5. Boiseries – ton blanc cassé
6. Couverture en zinc
7. Couverture en tuiles – ton rouge
8. Maçonnerie terre cuite apparente – ton rouge
9. Maçonnerie béton apparente – ton gris
10. Menuiseries en aluminium – ton gris foncé
11. Menuiseries en bois – ton grège
12. Profil de rive et couvre-mur en aluminium – ton gris
13. Enduit sur isolant – ton blanc
14. Enduit sur maçonnerie – ton blanc

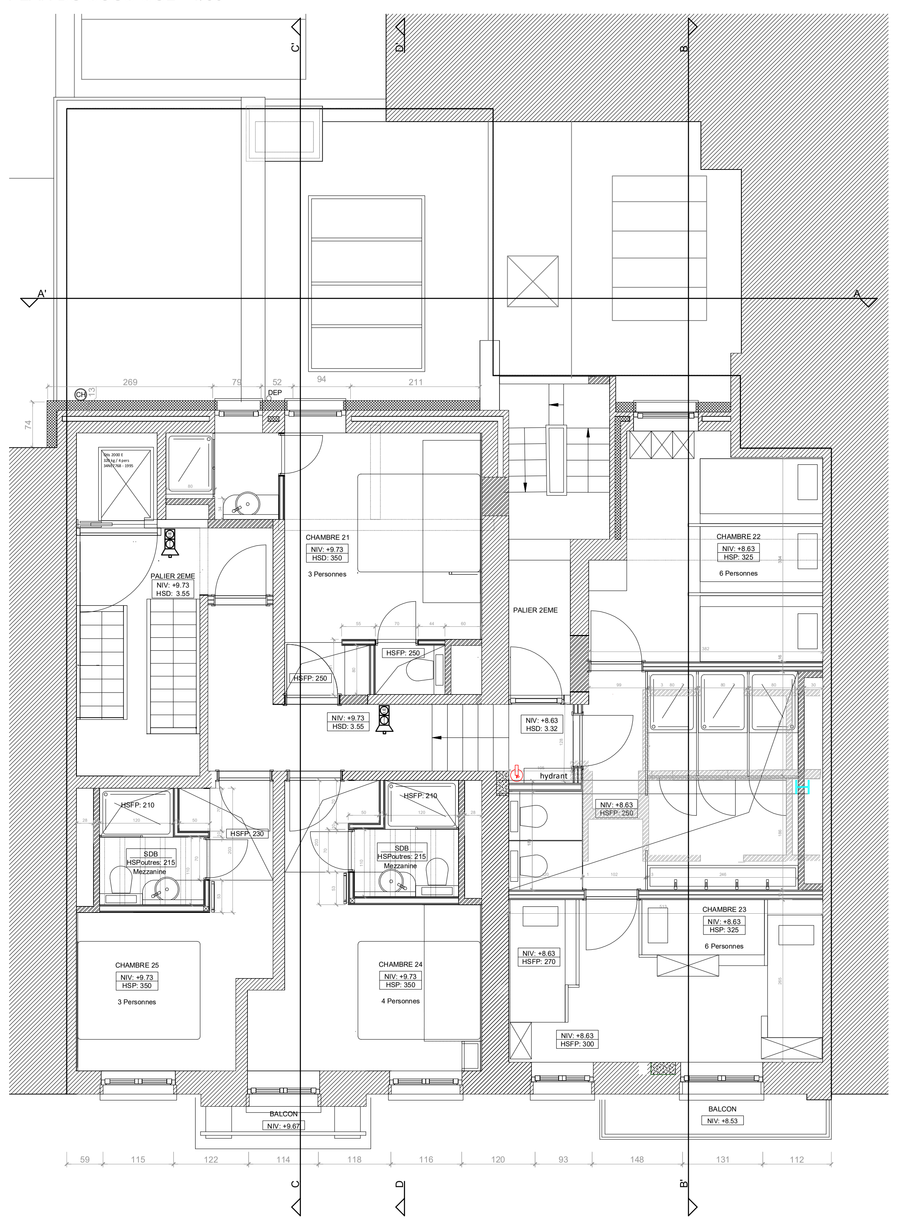

PLAN DU 2EME ETAGE - 1/50

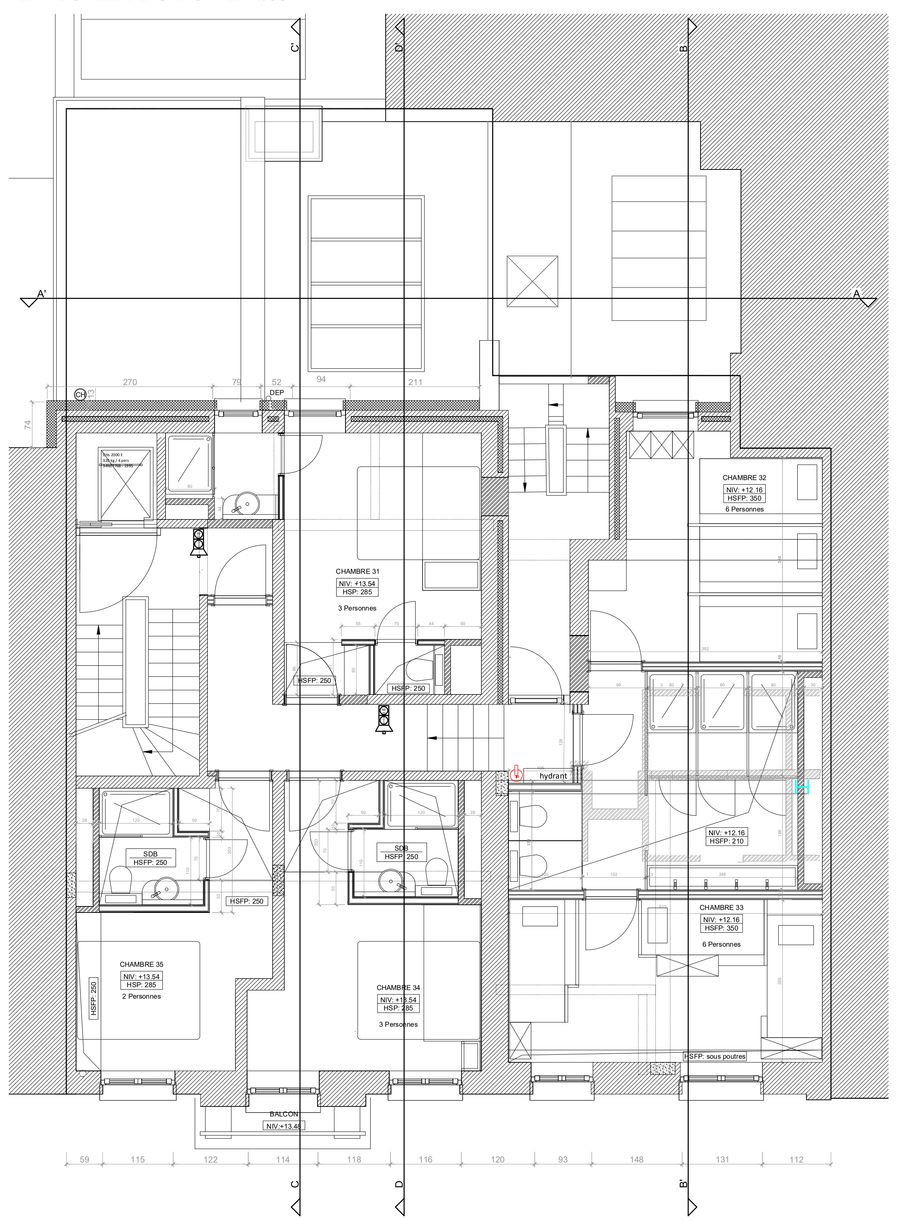

PLAN DU 3EME ETAGE - 1/50

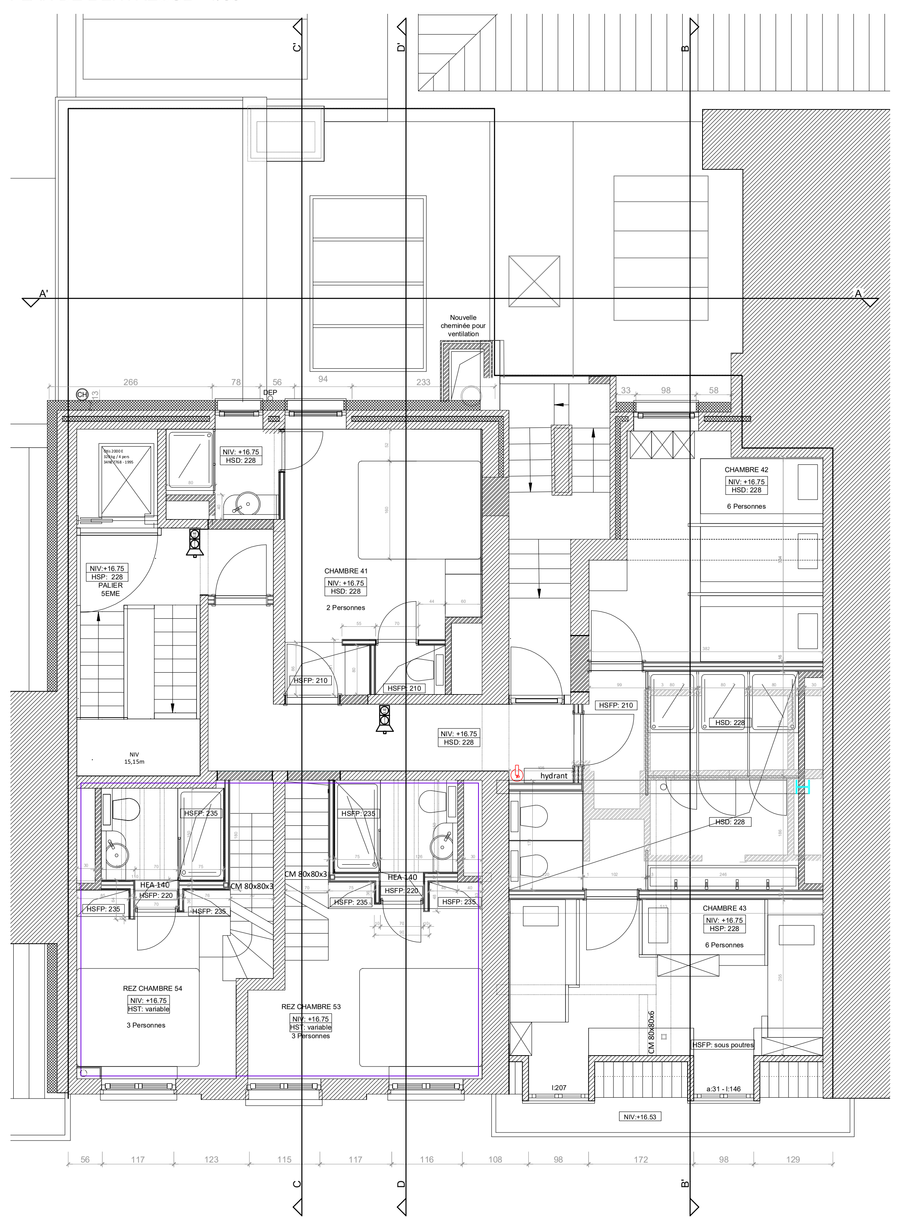

PLAN DU 4EME ETAGE - 1/50

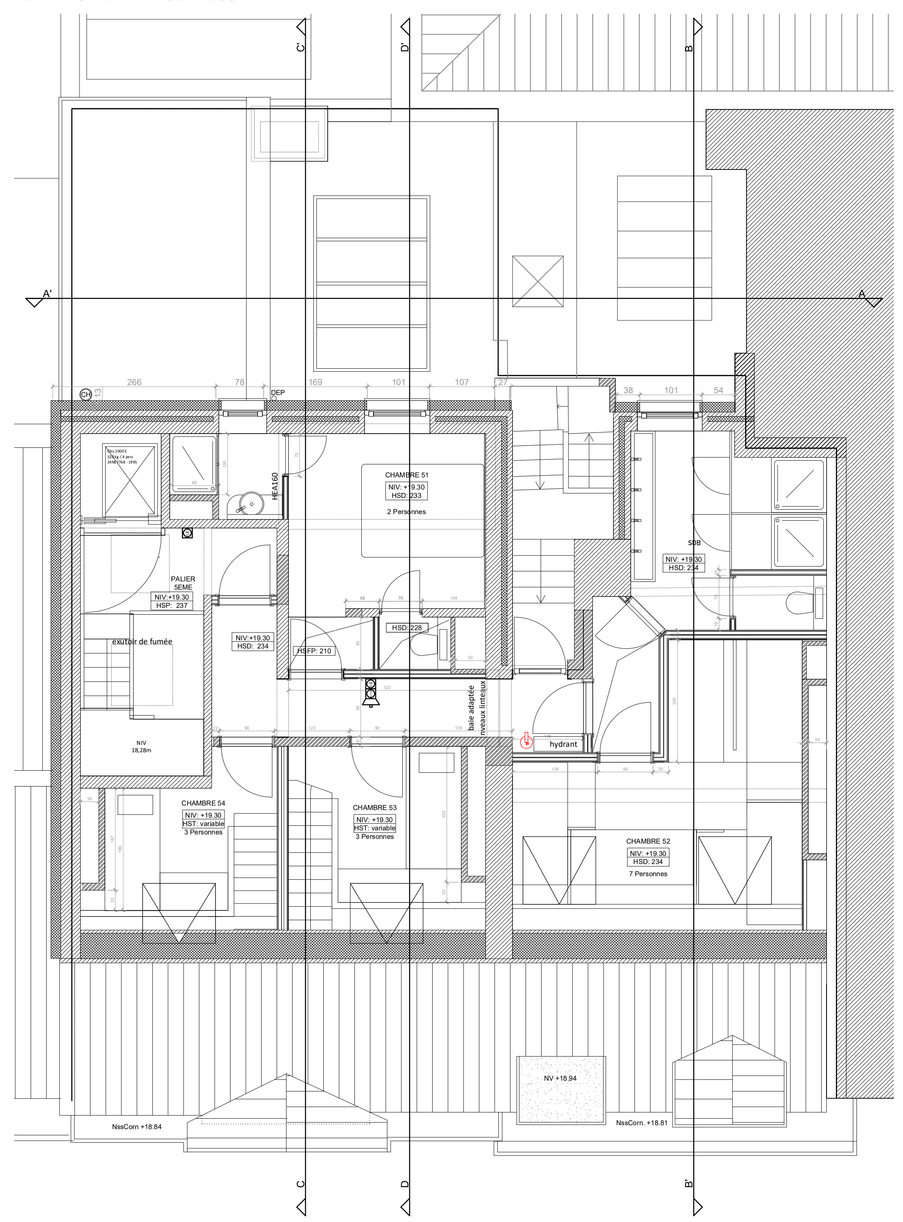

PLAN DU 5EME ETAGE - 1/50

PROPRIETAIRE :

ARCHITECTE :

Bureau d'architecture Gustot Olivia
Rue Jenneval 37
1000 Bruxelles
T : 0473.28.10.00
olivia@oliviagustot.com
inscrite au tableau de l'Ordre des Architectes de Bruxelles et de Liège

COMMUNE DE BRUXELLES-VILLES

PERMIS DE REGULARISATION FACADES ET AMENAGEMENTS INTERIEURS

SITUATION DE FAIT (PROJETEE)

Avenue Stalingrad, 3-5-7
1000 Bruxelles

INDICE	DATE	REMARQUES

Phase : PERMIS DE REGULARISATION			Pign : 1/3
Objet : PLANS DES ETAGES		Echelle : 1/50	Dossier : STALING
			Date : 26/06/25